



СЛУЖБЕН ГЛАСНИК НА ОПШТИНА РЕСЕН

-

четврток 31.05.2018
бр.7 година 53

. 047/551- 483

АКТИ НА ОП[ТИНА РЕСЕН

1.

(,, 50 1 3 71 1 3
” .5/02) ” .7/2010,
O (,,
13/2013, 8/2015 11/2015)

– 2018 | ,

| , – 2018 ,
30.05.2018

.09-1145/1
31.05.2018

..

86 (,,
” .7/2010, 13/2013, 08/2015 11/2015)
30.05.2018 ,

, – 2018 , |

1.

| , – 2018 .

.08-1091/4
30.05.2018

..

2.

(„ 50 1 3 71 1 3
” .5/02) ” .7/2010,
O („
13/2013, 8/2015 11/2015)

30.05.2018

.09-1145/2
31.05.2018

34 35
175/2011 101/2013) 23 („ . 28/03,62/06, 08/09,
“ .7/2010, 13/2013, 8/2015, 11/2015), („ .

30.05.2018

1

, a

2

2017

3

,

4

3 () ,

5

,

(

).

6

: -

,

-

,

,

7

-				
.5				
.				
1	323		1	Mazada 323 NB DE MS JMZ BG1292000723170 1992 .
2			1	Volkswagen POLO WVWZZZ6NZTY170825 1996
3	45		1	Yugo Koral 1030827 1992
5			1	
6			1	
7			1	
8	3010		1	
9			1	
10			1	

3.

(,, 50 1 3 71 1 3
 „ .5/02) „ .7/2010,
 O (,,
 13/2013, 8/2015 11/2015)

30.05.2018 .

.09-1145/3
 31.05.2018

175/2011 101/2013) 34 35
23 („ . “ . 28/03,62/06, 08/09,
“ . ,7/2010, 13/2013, 8/2015, 11/2015), („ .

30.05.2018

1

, a

2

2017 ,

3

4

3 () ,

5

).

6

: -

7

.08-1091/6
30.05 2018

-				
.				
.				
1				1
2				1
3				4
4	2925	300		1
5				1
6	2926	300		1
7	900	.3947		1
8	950	.871		1
9		340		1
10		340		1
11				1
12				1
13	.			1

14			1
15	300	518	1
16			2
17			1
18			1
19			1
20			1
21		300	2

-			
. 16			
.			
1			8
2			1
3			12
4			1
5			2
6			4
7			3
8	52		4
9			1
10			2
11			1
12			1
13			2
14			1
15			2
16	6		1
17			1
18			4
19	52		4
20			5
21			1
22			1
23			1
24			5
25			4
26			1
27			3
28			1
29			3
30			4
31			5
32	.		2
33			1

34	25		1
35			15
36			1
37	200		1
38			2
39			1
40			2
41			2
42			2
43			5
44			5
45	52		2
46			1
47			1
48			1
49			8
50			24
51			27
52	-		11
53			5
54			8
55	70		3
56	45		2

4.

(,, 50 1 3
 ” .5/02) 71 1 3
 O („ ” .7/2010,
 13/2013, 8/2015 11/2015)

. 814 ,

. 814 ,

,
 30.05.2018 .

.09-1145/4
 31.05.2018

..

10 4
 („ “ .23/11, 54/11,
 155/12, 53/13, 72/13, 44/14, 115/14, 199/14, 124/15, 129/15, 217/15, 31/16
 190/17), 2, 2, 5 6
 („ .56/11, 162/12, 95/13, 109/14, 64/15, 217/15 52/16), 22, 1
 1 („ .5/02), 23
 1 7 („ .
 .07/10, 13/13, 08/15 11/15),
 30.05.2018 ,

. 814 ,

1

. 814 ,

-1-16-379-2016 18.02.2016

.130, - , ” “

2

3

.08-1091/7
30.05 2018 . . .

КО П. ДУПЕЛИ

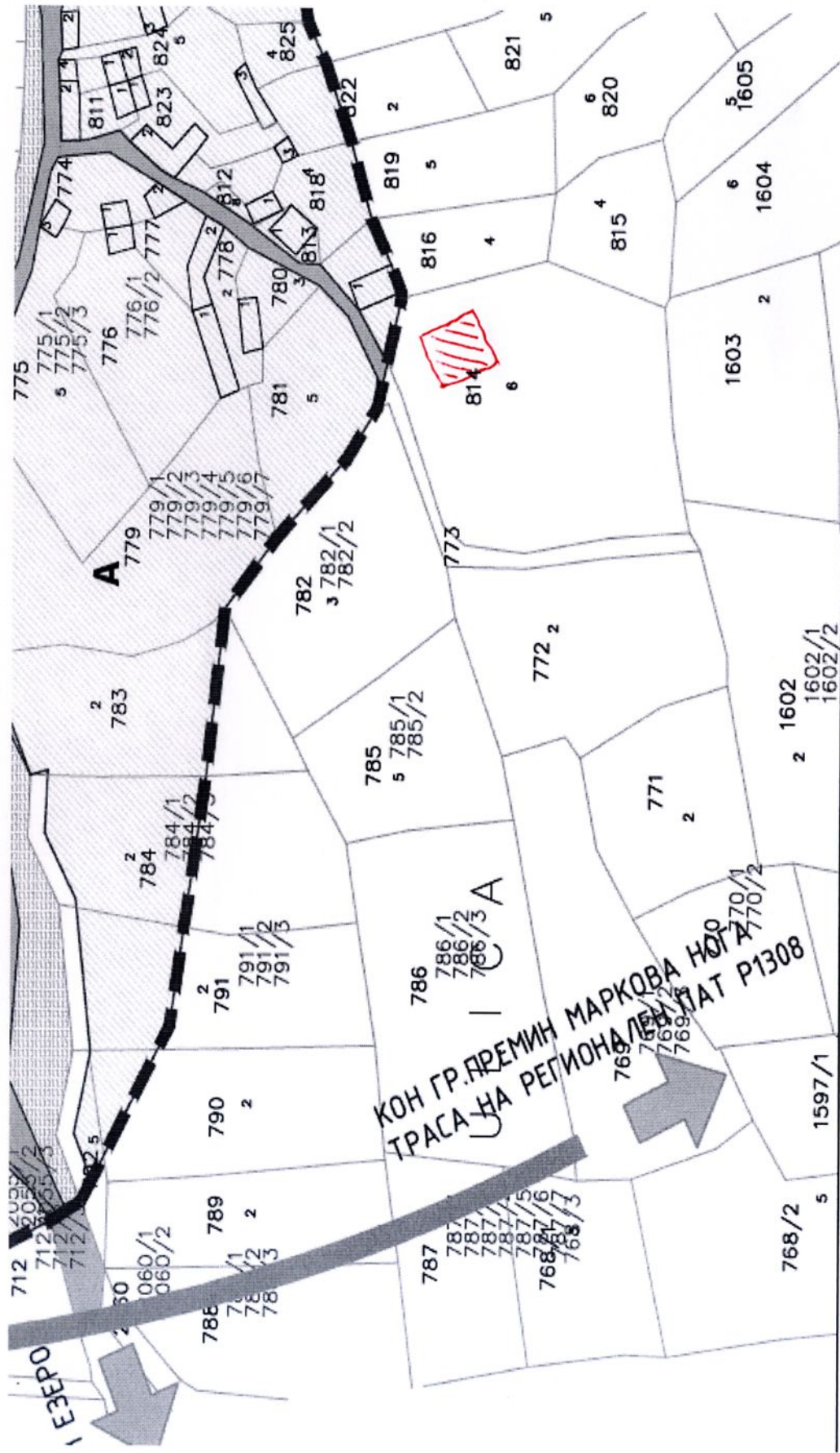

КП БР. 814
ЦРЕТАНКА ШАУРЕК

5.

(„ 50 1 3 71 1 3
” .5/02) ” .7/2010,
O („
13/2013, 8/2015 11/2015)

” 2018 “

” 2018 “, ja
30.05.2018 .

.09-1145/5
31.05.2018 . .

36 “ 1 15 23 47
 („ . 05/02) “ .7/10, 13/13, 8/15
15/15), („ 30.05.2018

” 2018 “

1

” 2018“.

2

.08-1091/8
30.05 2018 .

..

6.

(,, 50 1 3
” .5/02) 71 1 3
O (,, ” .7/2010,
13/2013, 8/2015 11/2015)

,
30.05.2018 .

.09-1145/6
31.05.2018

..



, 2018

,
 ,
 .
 .
 ,
 11 3
 (36/04, 49/04, 86/08, 124/10, 18/11, 41/14,
 129/2015, 71/2016 106/2016)
 . (.
 . 76/06).

,
 2007 , 2010 ,
 , - 1960 , , , , ,
 2009, 2010, 2011, 2012 , 02.2015
 , 1920, 1958, 1993 1994 ,

I

1.

O

41° , 21°
 , 60 ,
 7 -30 . 860
 , 739 2. 562 2
 177 2. : ,
 . 24 20
 4 25 13
 12 .
 , : . () , .
 , 750 . 450 .
 :

2.

860 ,
 :
 , , ,
 K .
 : 30% 25% , 20%
 , 25% .
 , ,
 E . :
 (2601); (1993);
 (2255), (1750)
 E .
 (,)
 , .
 (,)
 , .

		24.441,54	a ()	:
	-13.955,19			- 8.195,64
- 605,1	()	-1685,54	.	

3.

		19	.	
		12	15	.
		150	400	.
				12000
.,7500	().
a, 20%	: 40%		, 20%	, 20 %

4.

	10,2			
	21	,		0,3
		1400	2900	.
			730	/ ²

5.

18% . , 17% . . 284 ² 54 .
 65% . . .
 : , .
 12 . 15 . : () , .
 2,418 ²/ 15-30 . 0,0349 ³/ . 26,1 ,

6.

44 , 43 , 39 , 4
 2002 , $\frac{1}{2}$,

7.

2002 , 1/2

1.7

2.04

3,4

8.

2002

16.825 50%

4847

8215

3,5

23

1 2.

76%

12 798,

10,68

1797,

9,13%

1536,

1,99%

184,

0,44%

74

2,44%.

, 2002

	16 825	4 849	8 233
	137	35	
	175	45	
	237	74	
	134	61	
	114	30	
	187	44	
	59	25	
	107	35	
	417	107	
	237	59	
	235	89	
	175	61	
	416	130	
	106	33	
	203	55	
	118	39	
	176	48	
	/	/	
	1169	352	
	117	26	
	3	2	
	416	112	
	27	11	
	137	33	
	134	30	
	60	20	
	12	4	
	186	86	
	262	79	
	/	/	
	/	/	
	306	90	
	65	22	
	16	9	
	142	39	
	66	18	

-	8748	2451	
	188	48	
	222	73	
	438	129	
	/	/	
	605	161	
	184	63	
	89	21	

2002

1.		16825	4848	12798 76,06%	1536 9,13%	1797 10,68%	184 1,09%	26 0,15%	74 0,4%	1	409 2,43 %
2.		135	35	51	85					1	
3.		175	45	68	81	26					
4.		237	74	234					1		2
5.		134	61	133					1		
6.		114	30	114							
7.	..	187	44		114	73					
8.	.	59	25	59							
9.	.	107	35	107							
10.		417	107	79	326	11					
11.	..	237	59	156	81						
12.	.	235	89	234							1
13.	.	175	61	175							
14.		416	130	404		12					
15.		106	33	106							
16.		203	55	203							
17.		118	39	117							1
18.		176	48	174					2		
19.											
20.		1169	359	1149		6	7	6			1
21.		117	26		11	106					
22.		3	2	3							
23.		416	112	103	305						
24.		27	11	27							
25.		137	33	137							
26.		134	30	18	2	113					

27.		60	20	59					1		
28.		12	4	12							
29		186	86	175	10			1			
30		262	79	81	158		15			8	
31											
32											
33		306	90	302	2				1	1	
34		65	22	65							
35		16	9	16							
36		142	39	138				3		1	
37		66	18	66							
38		188	48	188							
39		222	73	184	36					2	
40		438	129	438							
41											
42		605	161	520		81				4	
43		184	63	184							
44		89	21	88						1	
45		8748	2451	6431	325	1369	169	18	58		378

9.

-5 - -

80 ; : -505 - -

25 ; -503 -

6 .

3.000 ,

5.000 .

45 : . -

23 .

180 : 24

, 80 , 145 .

50 .

55 .

10.

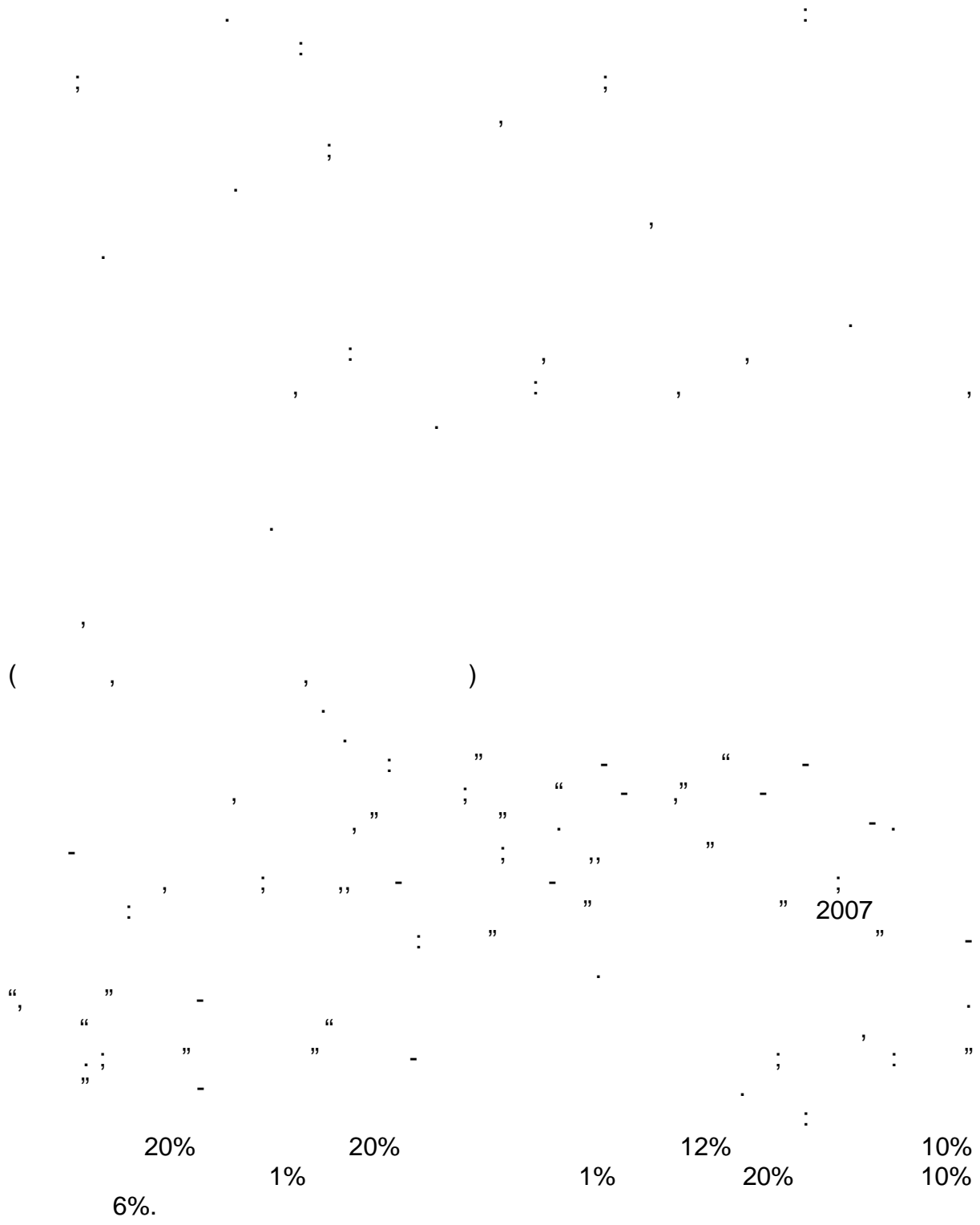

II.

1.

500
(MSC - 64)

0,050.

=4,0 4,5

8

80 .

1994

, 2001

1993

4-5

(-)

IV V

(I)

(II)

(III)

80%

(505)

(503)

XII		

			/	/	
1.	1993 .	/	/	/	
2.	01.09.1994 .	18 01	=5,2	40 .	VI VII
3.	21.05.2016 .	18 33	=4,8	/	V VI
4.	02.02.2018 .	02 26	=2,1	10 .	III

2.

– 30%; 950 .

– 15%

– 25%

– 30%;

700-900 1²,

20 .

2009 . 2010 .

1960

2015

1100 / . . 14
 2,418 ^{2/} 0,0349 ^{3/} , 26,1
 8 .
 :
 - . 2,5 . 20 .
 - . 5 .
 - . 2,5
 : . , . . , . . .
 7 . , . .
 - “ (8000 ³ ,
 20 / . 960 . , 50 / .) ,

2015 ,

2007 2017 .

1.	28.12.2009 .	600 .	
2.	2010	4	20 , () 2
3.	2011 .	10	100 .

4.	26.02.2013 .	.	2	10	.
5.	2015 .	. , , , , .	13	300 .	30

3.

, , , , . , , , , . : , : - - - . , , , , . 2014 , 40-50 .

4.

O

() ,

2007

O

1000-2000 , 317 ²

15.586 a, 9.363 a.

720 901 470 22 4,5 48 ,

2080 ,

18 ,

30% 50% .

100%

504) (505) - - , (-

50%,

453

72 , 50-60%,

70 %

40 , 30 30 ,

500 ,

500 700 ,

80%

17.150 - 921 2601 ” ”

” “ ” “ -

2606 ,

487 .

1174 ,

, , , , , , , , , , , , ,

, , , , , , , , , , , , ,

, , , , , , , , , , , , ,

(,),

80%

(505)

(503)

2007 2017

.	-				ha
1	21.01.07	. -			2,0
2	09.03.07	-			30,0
3	30.03.07	-//-		.	0,5
4	17.03.07	. -		.	12,0
5	15.04.07	-		.	45,0
6	19.06.07	-//-		.	12,0
7	22.07.07	. -		.	1,64
8	24.07.07	-//-			1,5
9	25.08.07	-			360,0
10	15.09.07	-	.		1,0
11	18.09.07	-		.	1,0
12	23.09.07	-		. .	250,0
13	24.06.08	. -			0,7
14	10.07.08	-			3
15	11.07.08	-			3,5
16	11.07.08	-			3
17	18.08.08	-			4
18	18.08.08	-			2,5
19	22.08.08	-			30
20	27.08.08	-	-		2
21	16.04.09	. -			8
22	19.08.09	-			7
23	19.08.10	-			600
24	19.08.11	-			25
25	10.08.11	-			6
26	20.06.11	-			25

27	31.08.11	-			2
28	20.08.11	. -			4
29	29.07.12	-			40
30	13.07.12	-			20
31	09.09.12	-			6
32	01.09.13	-	.		1,2
33	01.09.14	. -			10
34	18.02.14	-			2,5
35	29.08.14	-			0,7
36	20-25.12.15	-			200
37	06.09.17	-			4
38	06.09.17	-			46
39	22.08.17	-			10
40	22.08.17	. -			25
41	02.11.17	. -			20

5.

()

(),

(),

20-30

2007

6.

22.02 2010 .

50 x 20 „
80 x 8 2010 .

3 - 3

3 - 3 - .

-
-

7.

-
-
-
-
-
-
-
-
-
-
-
-
-
-
-
-
-
-
-
-

(, , -)

,)

(, . 16/05")

—
—
—
—

9.

80-90%

a

2-3

2016 2017

100%.

2017

10.

—
—
—
—
—

(

)

—

.

.

,

,

.

,

,

,

.

11.

—

—

,

.

”

”

,

.

—

,

,

,

.

:

—

—

—

—

—

—

,

:

:

,

.

:

,

.

III.

1.

35%

1.	7	992
2.	7-14	1664
3.	65	2007
4.		970
5.		10712
6.		16345

2,5 – 3 2
(
1,5 – 2,5 2

			2
1	- „ ”	. .	1238
2	- „ ”	.	500
3	- „ ”	. .	696
4	- „ ”		800
5	. - „ ”	. .	
6			
7	„		
8			
9	„ ”	.	3330
10	„ ”	.	440
11	- „ ”	. .	3095
12	„ ”	. .	
13	„ ”	.	1320
14	- „ ”	. .	
15	„ 1- ”		
16	. „ ”		
17	„ ”		
18	„ ”		3000
19	„ ”		

5

7

3.

1		
2		.
3		,
4		
5		,
6		10

7		
8		
9		

4.

5.

			5		
1	-		30		
2	-				
3	-		17	/	4 1
4	-		82	2 3 9 3	2 1 1 1 2 1 1 1 1
5	-		22		1
6	-	-	2		15 3 5 30 15
7	-		95		
8	-		3		

500
(MSC - 64)

0,050.

=4,0 4,5

8

(I)

(II)

(III)

2002

351

50

50%

4732

1841

	8	
1		0,3 – 0,5 %
2		1,0 – 1,2 %
3		2,0 – 2,2 %

5

2,5

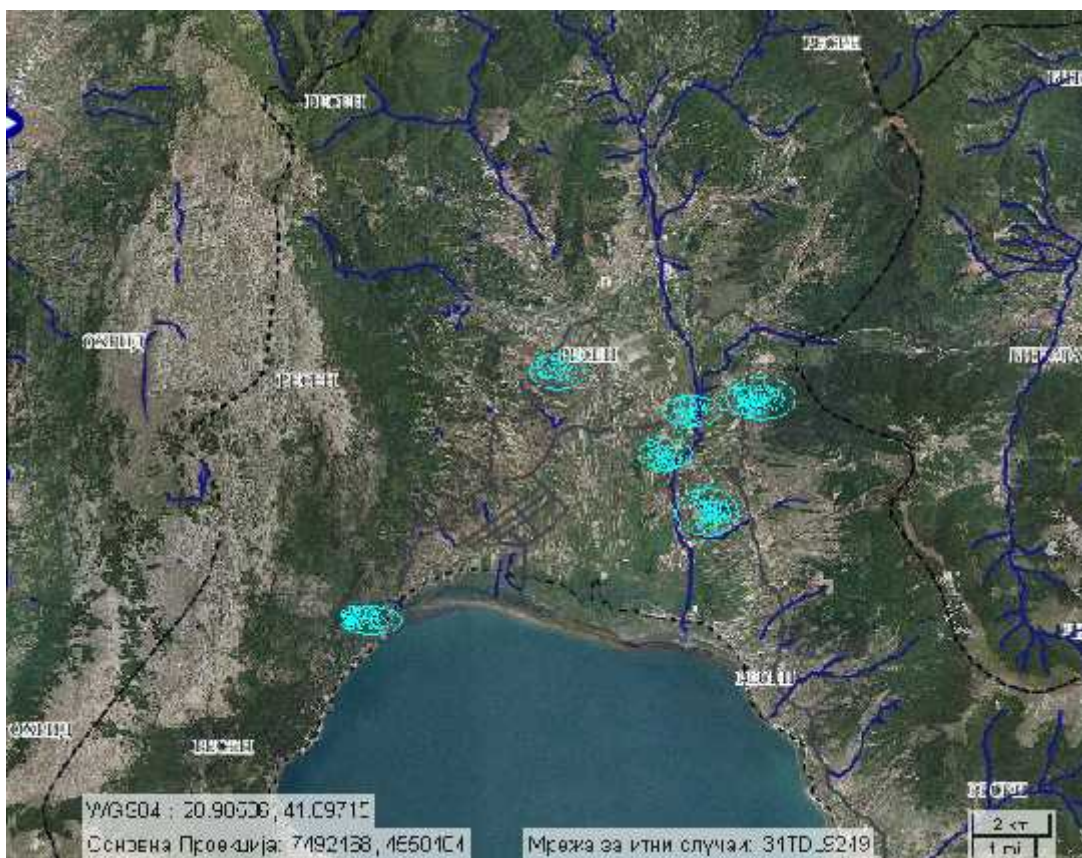

7.

17

4

()

(505)

(-504)

50%,

453

500

500 700

80%

()

80%

1	.020				4 x 50 m ³	15
2	.128				2 x 50 m ³ 2 x 25 m ³	10
3					2 x 30 t. 1 x 18 t.	5
4					1 x 30 m ³	2
5					1 x 100 t. 1 x 100 t.	8
6			29-		1 x 20 m ³ 1 x 4000 kg.	10
7			29-		700 t. 2 x 35 t.	15
8		-	29-		2 x 60 m ³ 2 x 30 m ³	10

50%

2002

4

+5.

110

		-	
1	2	3	4
1	21.07.2005 9.00	.	1
2	04.08.2005 10.00	.	1.
3	11.08.05		1.
4	23.08.2005 10.30	” “	. 1.
5	-//-	“ “ “ “	2.
6	03.11.2005 9.30	“ “ / -	. 1.
2006 .			
1	14.05.2006 12.15	.	-1

2	12.05.2006 14.00	. / ” “	100 =1 75 . =1
3	18.05.2006 11.00	- ” “	. 110 . =1
4	08.06.2006 14.00	-	. =2 105 .
5	26.10.2006 11.00	.	. 76 .
2007 .			
1	11.03.2007 15.45	- “ “	2
2	-//-	-//-	. 76 .
2008 .			
1		.	1 -62 .
2		..	1 75 .
3	24.03.08	.	2
4		.	1
5			7{4 ,3 / }
6		.	1
7	07.08.08	-	19
8	10.08.08		3 /
9	22.09.08	.	1 /
2009 .			
1	16.04.09	-	1
2	26.07.09	-	1
3	15.09.09		10
- 2010 .			
1	13.05.10		3
2	11.08.10	.	2 75 .
- 2011 .			
1	18.03.2011 18.00	.	75 . .1
2			120 . .1
3		.	. 110 . .1
- 2012 .			

1		-	2
---	--	---	---

9.

10.

1. : (, , (); (, ,)); ; ;

2. : (, “)

80-90%

12.

,

.

IV.

.1/3

.124/2006

30

-
-
-
-
-

a,

4

(

)

5

，
 ，
 100%
 (505) — - ， (-504)
 50%
 453
 72 ， 50-60%
 70 %
 40 ， 30
 500 ， 500 700
 80%
 17.150 921 2601
 “ ” “ ”

2606 ,

1174 ,

487 .

() ,

80%

,
,
(.)



) (-). (-
:

, , , , , .

.

1100 / . .

,
14

16 .

8 .

:

- .

2,5 .

20 .

-

5 .

. , .

-

2,5

.

: . , . . , . .

. , .

- „ “

.08-1091/9
30.05 2018 .

7.

(,, 50 1 3
” .5/02) 71 1 3
O (,, ” .7/2010,
13/2013, 8/2015 11/2015)

. 08-1091/10 30.05.2018

. 08-1091/10 30.05.2018 ,
30.05.2018

.09-1145/7
31.05.2018 . .

83 (,,
” .7/2010, 13/2013, 08/2015 11/2015)
30.05.2018 ,

1.

UNDP .

.08-1091/10
30.05.2018 . .

1.	, - 2018	1
2.2
3.5
4.	. 814 ,9
5.	2018 “.....”	.11
6.13
7.	. 08-1091/10 30.05.201871